

CERTIFICATO PHOENIX AUTOCALLABLE

CEDOLA CONDIZIONALE DELL'1.713% * TRIMESTRALE (FINO A 6.85% * P.A.)

Il capitale investito non è protetto né durante la vita del prodotto né a scadenza. Questo prodotto è uno strumento derivato. Esso è caratterizzato da un elevato livello di complessità e il suo funzionamento può essere di difficile comprensione e dunque non è adatto a tutti gli investitori. **Pertanto, gli investitori dovrebbero consultare il proprio consulente finanziario prima di investire e comunque prima dell'adesione dovrebbero leggere il prospetto.**

DESCRIZIONE DEL PRODOTTO

Il certificato è un prodotto che offre una cedola condizionale dell'1.713%* pagata trimestralmente qualora la condizione seguente fosse soddisfatta.

Meccanismo della Cedola

- La Cedola Condizionale dell'1.713%* è pagata se il livello di chiusura del Sottostante con la performance peggiore è superiore al Livello di Attivazione della Cedola alla rispettiva Data di Osservazione della Cedola (assumendo che non si sia verificato alcun rimborso anticipato).
- Le cedole non pagate a causa della mancata soddisfazione della condizione per il pagamento della cedola, saranno pagate alla successiva data di osservazione qualora detta condizione sia soddisfatta (effetto memoria).

Meccanismo di Rimborso

- Ad ogni Data di Osservazione Autocall (trimestrale, prima osservazione il 24 novembre 2025), se il livello di chiusura del Sottostante con la performance peggiore è superiore al rispettivo Livello di Attivazione Autocall, il prodotto sarà rimborsato anticipatamente e l'investitore riceverà il 100% del Valore Nominale più le eventuali cedole dovute.

Alla scadenza (qualora il prodotto non sia stato rimborsato anticipatamente)

- Se il livello di chiusura del Sottostante con la performance peggiore è al di sopra del Livello Barriera, l'investitore riceverà il 100% del Valore Nominale.
- In caso contrario, se il livello di chiusura del Sottostante con la performance peggiore è pari o al di sotto del Livello Barriera, l'investitore riceve il maggiore tra il Valore Nominale moltiplicato per la performance del Sottostante con la performance peggiore e il Valore Nominale moltiplicato per il Livello di Protezione del Capitale.

RISCHI

- Prima della scadenza, il valore del Certificato nel mercato secondario è influenzato da numerosi fattori (tra cui volatilità e tassi di interesse) e può essere inferiore al 100% del Valore nominale. Il rendimento massimo è limitato al pagamento della cedola.
- Se il livello di chiusura del Sottostante è pari o al di sotto del relativo Livello Barriera alla Scadenza, l'investitore riceve meno del 100% del Valore Nominale con una perdita massima pari alla differenza tra il Valore Nominale e il Livello di Protezione, oltre ai costi di transazione. La protezione del capitale trova applicazione soltanto alla Scadenza.
- Il potenziale rendimento massimo è limitato al pagamento della cedola, il quale è aleatorio in quanto condizionato al verificarsi di un determinato evento connesso all'andamento del Sottostante. Rispetto ad un investimento diretto nel sottostante, l'investitore non avrà diritto a ricevere alcun pagamento di dividendi.
- I prodotti espongono gli investitori a determinati rischi che devono essere considerati attentamente prima di investire, tra cui il rischio di credito dell'emittente e il rischio di perdita del capitale, nei limiti del Livello di Protezione.

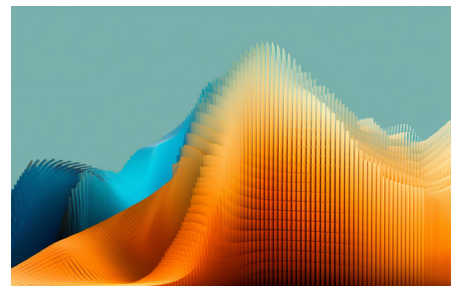

DATI GENERALI DEL PRODOTTO

Emittente	Leonteq Securities AG Guernsey Branch, St Peter Port, Guernsey
Rating emittente	Fitch BBB, outlook stabile
Scadenza	22 novembre 2028
Valuta	EUR
Valore Nominale	EUR 1'000
Sottostanti	- Merck KGaA - Pfizer Inc.
Periodo di Sottoscrizione**	Inizio Sottoscrizione: 30.10.2024 Fine Sottoscrizione 22.11.2024 - 16:00 CET
Osservazione Autocall	Trimestrale (prima osservazione in data 24 novembre 2025)
Tipo di Cedola	Condizionale
Cedola	1.713%* TRIMESTRALE (6.85%* p.a.)
Cedola con effetto memoria	Sì
Livello di Attivazione Autocall	Vedi Schema di Cedola condizionale e Autocall
Livello di Attivazione della Cedola	65% del livello iniziale
Livello Barriera	65% del livello iniziale
Tipo di Barriera	EUROPEO (osservazione alla scadenza)
Livello di Protezione del Capitale	10% del Valore Nominale
ISIN	CH1390861024

* Rendimento al lordo degli oneri fiscali.

** L'intermediario incaricato della distribuzione collocherà i certificati mediante tecniche di comunicazione a distanza ai sensi dell'Articolo 32 del Testo Unico della Finanza dal 30/10/2024 (incluso) fino al 08/11/2024 (incluso) subordinatamente a una qualsiasi chiusura anticipata o estensione del Periodo di Offerta.

CERTIFICATO PHOENIX AUTOCALLABLE

CEDOLA CONDIZIONALE DELL'1.713% * TRIMESTRALE (FINO A 6.85% * P.A.)

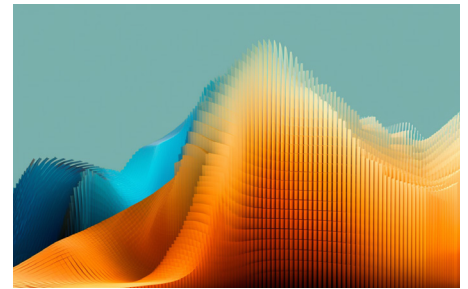

SCHEMA DI CEDOLA CONDIZIONALE E AUTOCALL

TRI-MESTRE	DATE DI OSSERVAZIONE DELLA CEDOLA/DATE DI OSSERVAZIONE AUTOCALL	LIVELLO DI ATTIVAZIONE DELLA CEDOLA	CEDOLA*	DATE DI PAGAMENTO DELLA CEDOLA /DATE DI RIMBORSO ANTICIPATO	LIVELLO DI ATTIVAZIONE AUTOCALL	IMPORTO DI RIMBORSO
Q1	24/02/2025	65%	1.713%	03/03/2025	N.A.	N.A.
Q2	22/05/2025	65%	1.713%	29/05/2025	N.A.	N.A.
Q3	22/08/2025	65%	1.713%	29/08/2025	N.A.	N.A.
Q4	24/11/2025	65%	1.713%	01/12/2025	100%	EUR 1000
Q5	23/02/2026	65%	1.713%	02/03/2026	100%	EUR 1000
Q6	22/05/2026	65%	1.713%	29/05/2026	100%	EUR 1000
Q7	24/08/2026	65%	1.713%	31/08/2026	100%	EUR 1000
Q8	23/11/2026	65%	1.713%	30/11/2026	95%	EUR 1000
Q9	22/02/2027	65%	1.713%	01/03/2027	95%	EUR 1000
Q10	24/05/2027	65%	1.713%	31/05/2027	95%	EUR 1000
Q11	23/08/2027	65%	1.713%	30/08/2027	95%	EUR 1000
Q12	22/11/2027	65%	1.713%	29/11/2027	90%	EUR 1000
Q13	22/02/2028	65%	1.713%	29/02/2028	90%	EUR 1000
Q14	22/05/2028	65%	1.713%	29/05/2028	90%	EUR 1000
Q15	22/08/2028	65%	1.713%	29/08/2028	90%	EUR 1000
Q16	22/11/2028	65%	1.713%	29/11/2028	N.A.	N.A.

Fonte: Leonteq Securities AG 2024

RIMBORSO ALLA SCADENZA

SOTTOSTANTE CON LA PERFORMANCE PEGGIORE	RIMBORSO FINALE (SENZA CEDOLE)
120%	100%
110%	100%
100%	100%
90%	100%
80%	100%
70%	100%
65%	65%
60%	60%
50%	50%
40%	40%
30%	30%
20%	20%
10%	10%
0%	10%

Fonte: Leonteq Securities AG 2024

NOTE LEGALI

Questo documento è a solo scopo promozionale e non costituisce ricerca o consulenza all'investimento. Non costituisce neppure una raccomandazione per l'acquisto di strumenti finanziari né un'offerta o una sollecitazione di un'offerta. Gli strumenti finanziari descritti non sono prodotti semplici e il loro funzionamento può essere di difficile comprensione. Gli investitori dovrebbero consultare un consulente finanziario competente prima di investire nei prodotti finanziari. Questo documento non sostituisce tale consulenza.

Prima di assumere qualsiasi decisione di investimento, si raccomanda di leggere attentamente la documentazione legale degli strumenti finanziari con particolare attenzione alle sezioni dedicate ai fattori di rischio connessi all'investimento. Ogni decisione di investimento dovrà essere basata unicamente sulle informazioni contenute in tale documentazione. Per strumenti finanziari emessi sulla base di un prospetto di base, la documentazione legale include: il Prospetto di Base, ogni eventuale supplemento e la relativa Nota di Sintesi nonché le Condizioni Definitive (Final Terms) e, dove disponibile, il Documento contenente le informazioni chiave (KID) del relativo prodotto.

Per i prodotti emessi da Leonteq Securities AG, il Prospetto di Base è stato approvato dalla Commission de Surveillance du Secteur Financier (CSSF) in Lussemburgo e notificato alla Commissione Nazionale per le Società e la Borsa (CONSOB) in Italia. Per i prodotti emessi da EFG International Finance (Guernsey) Ltd, il Prospetto di Base è stato approvato dalla Central Bank of Ireland in Irlanda e notificato alla Commissione Nazionale per le Società e la Borsa (CONSOB) in Italia. L'approvazione dei Prospetti di Base non va intesa come approvazione da parte delle relative autorità degli strumenti finanziari emessi in base agli stessi e/o ammessi alla negoziazione in mercati regolamentati o sistemi multilaterali di negoziazione (MTF). I Prospetti di Base e gli altri documenti relativi agli strumenti finanziari sono disponibili sul sito <https://certificati.leonteq.com/our-services/prospectuses-notices>, oppure gratuitamente presso Leonteq Securities AG, Europaallee 39, 8004 Zurigo, Svizzera.

I prodotti sono soggetti a limitazioni di vendita per SEE, Hong Kong, Singapore, Stati Uniti, soggetti statunitensi (US persons) e il Regno Unito (l'emissione è soggetta alla legge svizzera).

La performance passata dei valori sottostanti i prodotti finanziari non va intesa come garanzia dell'andamento futuro. I rendimenti riportati sono puramente indicativi e presentati al lordo di eventuali costi e/o oneri a carico dell'investitore. Il valore dei prodotti finanziari è soggetto a oscillazioni del mercato, che possono condurre alla perdita, totale o parziale, dei capitali investiti nei prodotti finanziari. L'acquisto di prodotti finanziari comporta spese e commissioni. Leonteq Securities AG, EFG International Finance (Guernsey) Ltd e/o società consociate possono operare in qualità di market maker, negoziare per conto proprio ed eseguire operazioni di copertura per i prodotti finanziari. Ciò potrebbe influire negativamente sul prezzo di mercato, sulle oscillazioni del prezzo o sulla liquidità dei prodotti finanziari. Tutte le informazioni contenute in questa presentazione si intendono aggiornate alla sua data di pubblicazione. Nessuna sezione, grafico, informazione di questa presentazione può essere ridistribuita, copiata o riprodotta senza il previo consenso scritto di Leonteq Securities (Europe) GmbH. Sebbene sia stata prestata una ragionevole cura per garantire che tutti i fatti dichiarati siano equi, chiari e non fuorvianti, Leonteq Securities (Europe) GmbH non garantisce né rappresenta (espressamente o implicitamente) l'accuratezza, la completezza o l'idoneità allo scopo o all'uso di qualsiasi informazione in questa presentazione. Eventuali opinioni presenti possono essere soggette a modifiche senza preavviso. Leonteq Securities (Europe) GmbH non si assume alcuna responsabilità per potenziali ed eventuali perdite o danni diretti, indiretti o consequenziali derivanti dall'uso di tutti o parte dei dati o delle informazioni in questa presentazione.

Questo documento è fornito da Leonteq Securities (Europe) GmbH, Succursale di Milano, iscritta nell'Elenco delle imprese di investimento autorizzate in altri stati UE con Succursale in Italia, tenuto dalla CONSOB al N. 196, Codice Fiscale e PIVA N. 11405000966; REA: MI - 2599953; SDI: USALBPV; PEC: leonteq@legalmil.it. Leonteq è un marchio registrato. Leonteq Securities (Europe) GmbH è una società con sede in Neue Mainzer Strasse 28, 60311 Francoforte sul Meno (Germania), iscritta nel registro imprese del Tribunale "Amtsgericht" di Francoforte sul Meno (Germania), sezione B, col numero HRB 87627; la società è autorizzata da Bundesanstalt für Finanzdienstleistungsaufsicht (BaFin) in Germania. Leonteq Securities (Europe) GmbH, Succursale di Milano, ha sede in 20122 Milano, Via Verziere 11. Leonteq Securities (Europe) GmbH, Succursale di Milano è, inoltre, soggetta a supervisione limitata da parte della CONSOB.

Gli investitori non possono acquistare i prodotti finanziari descritti direttamente da Leonteq Securities (Europe) GmbH o da società a essa affiliate ma soltanto tramite banche o altri fornitori di servizi finanziari. Il Prodotto non è classificato come sostenibile. Non viene fornita alcuna dichiarazione in merito alla sostenibilità del Prodotto o di un Sottostante, ai sensi del Regolamento (UE) 2020/852 (Regolamento sulla tassonomia), del Regolamento (UE) 2019/2088 (Regolamento sull'Informativa sulla sostenibilità nel settore dei servizi finanziari) o di qualsiasi altra norma di legge o di regolamento relativo alla sostenibilità. Qualsiasi riferimento a termini attinenti alla sostenibilità per quanto concerne il Prodotto o un Sottostante non implicherà che tale dichiarazione sia stata fornita dall'Emittente, dal Lead Manager o dal Garante, a seconda dei casi. Si specifica inoltre che il Prodotto non è indirizzato a clienti con specifiche esigenze riguardanti preferenze di sostenibilità ai sensi dell'art. 2, n. 7 del Regolamento Delegato MiFID II (UE) 2017/565.

© Leonteq Securities AG, 2024.

Tutti i diritti riservati. La riproduzione, anche parziale, di articoli e immagini è consentita solo previo consenso di Leonteq Securities AG. Si declina ogni responsabilità per invii non richiesti.